

# 最新車両データのインターネットダウンロード方法

Car-O-Data ディスクに入っていない最新の車両データは、カロライナ社のインターネット・ホームページよりダウンロードすることで、ご利用できます。

例えば・・・

|  |  |
|--|--|
| トヨタ ランドクルーザー (UZJ200W)<br>のデータシートが欲しい  |  |
| <b>注意！</b><br>カロライナ社ホームページのデータリストにある車両データのみ、ダウンロード可能です。<br>データリストに車両名がない場合、車両データはございませんので、ご了承願います。 |  |

1. インターネットに接続したPCで、下記のカロライナ社のホームページにアクセスしてください。

<http://vision.car-o-liner.se/>

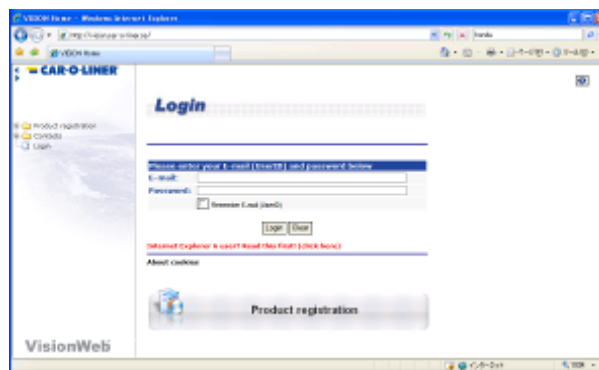

**注意！**

上の画面が開かずに「Internal Server Error」と表示された場合、カロライナ社のホームページのサーバーメンテナンス中になりますので、しばらく経ってから、再度アクセスを行ってください。

2. E-Mail (User ID)とパスワードを入力します。

入力例) ※下記は例でありご利用はできません

E-mail : [taro.iyasaka@iyasaka.co.jp](mailto:taro.iyasaka@iyasaka.co.jp)

Password : 1234

**注意！ 半角入力します**

次回アクセス時にE-mailの入力を省きたい場合は、Remember E-mail (UserID)に、を入れてください。

**注意！**

E-Mail (User ID)とパスワードは、お客様が登録された情報を必ず使用してください。

**注意！**

お客様が登録された、E-Mail (User ID)およびパスワードを忘れた、もしくは解らない場合は、下記宛にご連絡願います。

イヤサカ技術部 担当 築瀬(やなせ)

Tel: 03-3833-6118 Fax: 03-5818-7186 E-mail: [takahisa.yanase@iyasaka.co.jp](mailto:takahisa.yanase@iyasaka.co.jp)

3. 入力後、『Login』をクリックします。

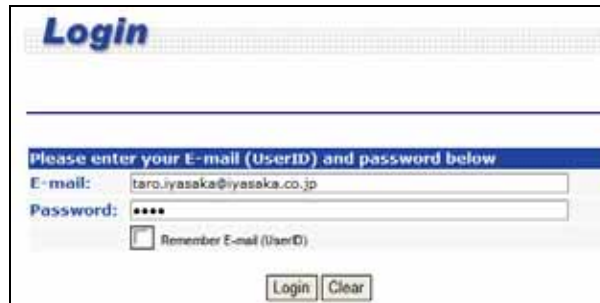

4. 『My Products』をクリックします。

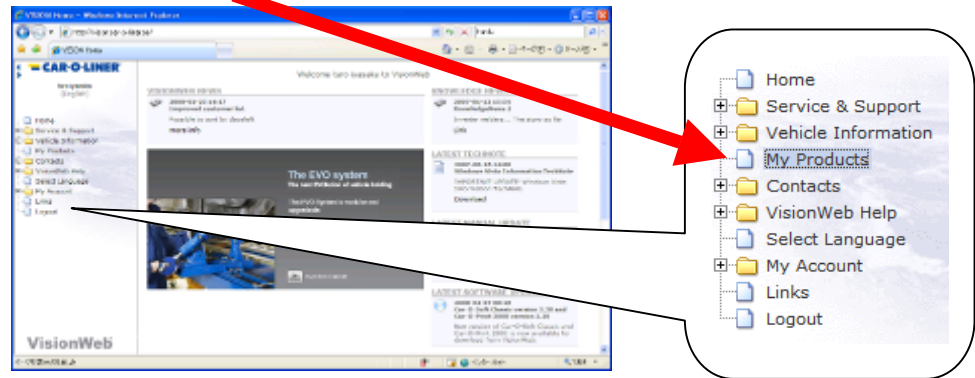

5. ここをクリックします。

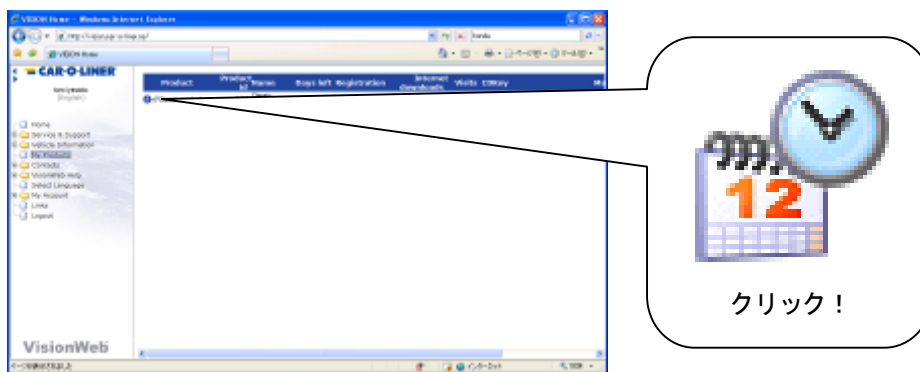

注意!



←これをクリックして違う画面が開いた場合、右上『×』で開いた画面を閉じて下さい。

6. 『Complete index』をクリックします。



7. 「Select manufacturer」欄の、右端『V』をクリックして、カーメーカー一覧を表示。  
次に、必要なカーメーカーをクリックして選択します。

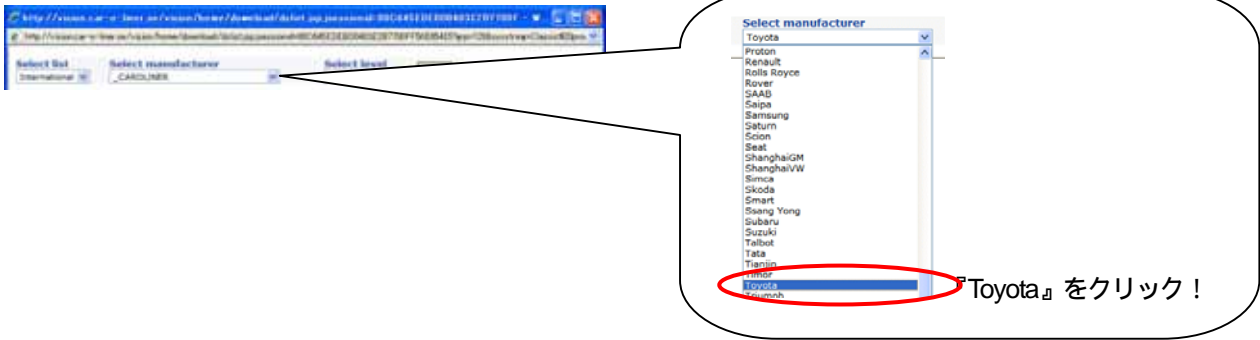

8. 『Show』をクリックします。

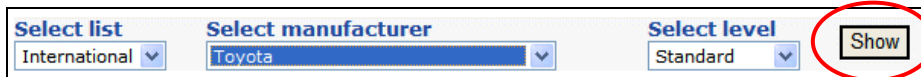

注意！

「Select manufacturer」欄以外の、「Select list」欄および「Select level」欄は、変更しないでください。

注意！

インターネット回線の状況により、画面表示されるまで時間がかかる場合があります。

9. ダウンロード可能な、全てのカロライナ車両データが表示されます。

| Group | Model    | Bodycode             | Type   | Year                    | No     | Issue      | Latest  | Wheelbase |
|-------|----------|----------------------|--------|-------------------------|--------|------------|---------|-----------|
| Cars  | 2000     | RX28                 | 4D     | 1972-01-01 - 1976-12-31 | 20-028 | 2004-06-15 | 1975/09 | 2580      |
| Cars  | 2000     | RX12,RX22            | 4D     | 1972-01-01 - 1976-12-31 | 20-029 | 2004-06-15 | 1975/09 | 2500      |
| Cars  | 2000     | RX12,RX22            | C      | 1972-01-01 - 1976-12-31 | 20-029 | 2004-06-15 | 1975/09 | 2500      |
| Cars  | Allion   | AZT240,NZT240,ZZT240 | 4D/FWD | 2001-01-01 - 2007-12-31 | 20-288 | 2008-01-07 | 2002/04 | 2700      |
| Cars  | Allion   | ZZT245               | 4D/4WD | 2001-01-01 - 2007-12-31 | 20-289 | 2008-01-07 | 2003/01 | 2700      |
| Cars  | Allion   | NZT260,ZRT260        | 4D/FWD | 2007-01-01 -            | 20-394 | 2008-04-18 | 2008/02 | 2700      |
| Vans  | Delta700 |                      | 4D     | 1999-01-01 - 2005-12-31 | 20-203 | 2008-10-22 | 2002/02 | 2670      |

| Group       | Model   | Body code | Type     | Year | No       | Issue  | Latest | Wheelbase |
|-------------|---------|-----------|----------|------|----------|--------|--------|-----------|
| ダウンロード・アイコン | グループ ※1 | 車両名       | 車体の形状 ※2 | 販売時期 | データシートNo | データ発行日 | データ更新日 | 軸距        |

- ※1：グループは、Cars=乗用車、SUV=スポーツユーティリティビークル、Trucks=トラック、Vans=商用バン/ミニバン、に分類されます。  
 ※2：車体の形状は、SW=ステーションワゴン、4D=4ドア、5HB=5ドアハッチバック、C=クーペ、HT=ハードトップ、CV=コンバーチブル、FWD=前輪駆動、RWD=後輪駆動、4WD=AWD=4輪駆動、他に分類されます。

10. ダウンロードしたい車両データを検索します。

これが該当 SUV Land Cruiser J200系 5ドア 4WD

|     |                    |                            |            |                         |      |  |  |  |
|-----|--------------------|----------------------------|------------|-------------------------|------|--|--|--|
| SUV | Land Cruiser       | KDJ90,95,KZJ90,95,VZJ90,95 | 3D/4WD     | 1996-01-01 - 2002-12-31 | 20-2 |  |  |  |
| SUV | Land Cruiser       | KDJ125W,VZJ125W,RZJ125W    | 3D/4WD/SWB | 2002-01-01 -            | 20-3 |  |  |  |
| SUV | Land Cruiser       | HZJ78L                     | 3D/4WD     | 1998-01-01 - 2005-12-31 | 20-3 |  |  |  |
| SUV | Land Cruiser       | J200                       | 5D/4WD     | 2007-01-01 -            | 20-3 |  |  |  |
| SUV | Land Cruiser       | FJ6                        | 4WD        | 1989-01-01 -            | 20-5 |  |  |  |
| SUV | Land Cruiser       | -                          | 5D/4WD     | 2003-01-01 -            | 20-5 |  |  |  |
| SUV | Land Cruiser Prado | KDJ125W,VZJ125W,RZJ125W    | 3D/4WD/SWB | 2002-01-01 -            | 20-3 |  |  |  |

11.  をクリックします。

12. 『保存』をクリックします。



13. 保存場所を指定してください。

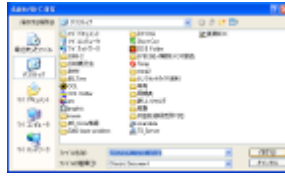

※通常は「デスクトップ」上にします。

14. ダウンロード中。

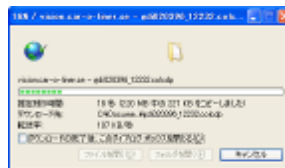

**注意！**

インターネット回線の状況により、ダウンロードが完了するまで時間がかかる場合があります。

15. ダウンロード終了後、『閉じる』をクリックします。

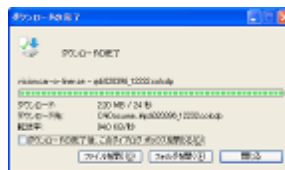

16. ここの作業で開いた画面は、右上の『×』をクリックし、全て閉じます。

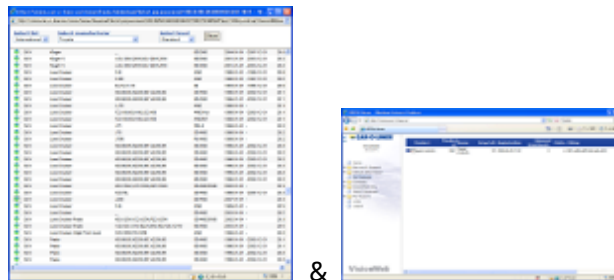

17. デスクトップ上にダウンロードした『車両データ』アイコン。



注意！

『車両データ』は、COS Classic および COP Classic ソフトウェアをインストールした PC で利用できます。

注意！

ダウンロードした PC と、計測ソフトウェアがインストールされた PC が異なる場合、『車両データ』を、USB フラッシュメモリー、CD-R もしくは外部メモリーにコピーして移動してください。

注意！

『車両データ』は容量が大きく、フロッピーディスクへのコピーはできません。USB フラッシュメモリー、CD-R もしくは外部メモリーにコピーしてください。

18. 『車両データ』アイコンを、ダブルクリックしてください。

19. 計測ソフトウェアが自動的に起動します。

注意！

車種選択リストを、日本語（J：日本車リスト）から英語（INT.：インターナショナル・リスト）に、切り替える必要があります。

下記の順序に従い、インストールしたデータの確認を行います。

Car-O-Soft Classic (カロソフト・クラシック)

起動画面



20. 『S：動作環境設定』をクリックします。



21. 『C：環境設定』をクリックします。

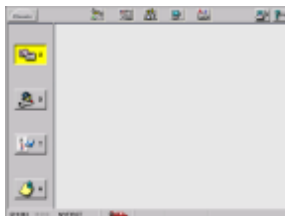

次のページに続きます・・・

Car-O-Print Classic (カロプリント・クラシック)

起動画面



20. 『S：動作環境設定』をクリックします。



21. 『C：環境設定』をクリックします。

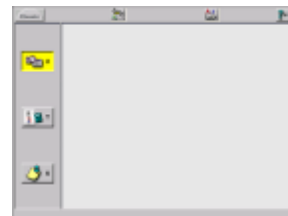

次のページへ続きます・・・

22. 「輸入車・国産車チェックアップリスト」を確認します。

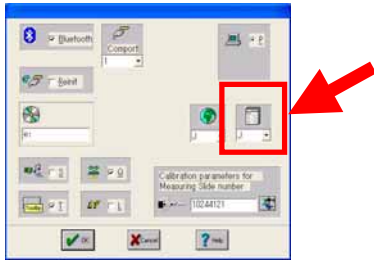

23. 「J」「INT.」に変更します。



24. 『OK』をクリックします。

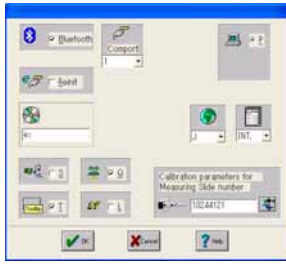

25. 左上『Classic：動作環境終了』をクリックします。

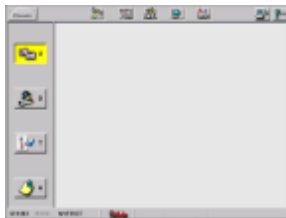

26. 『F6：チェックアップリスト』をクリックします。



22. 「輸入車・国産車チェックアップリスト」を確認します。

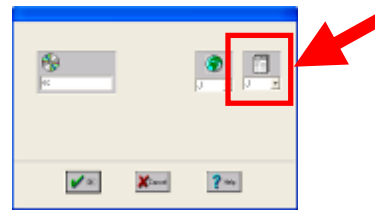

23. 「J」「INT.」に変更します。



24. 『OK』をクリックします。

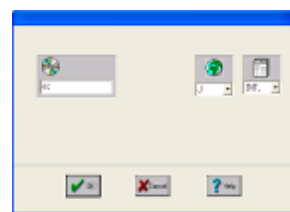

25. 左上『Classic：動作環境終了』をクリックします。

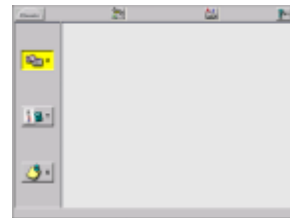

26. 『F6：チェックアップリスト』をクリックします。



これから先は、両ソフトウェアの作業内容は同じになります。

27. メーカーおよびグループ・フォルダーを選びます。

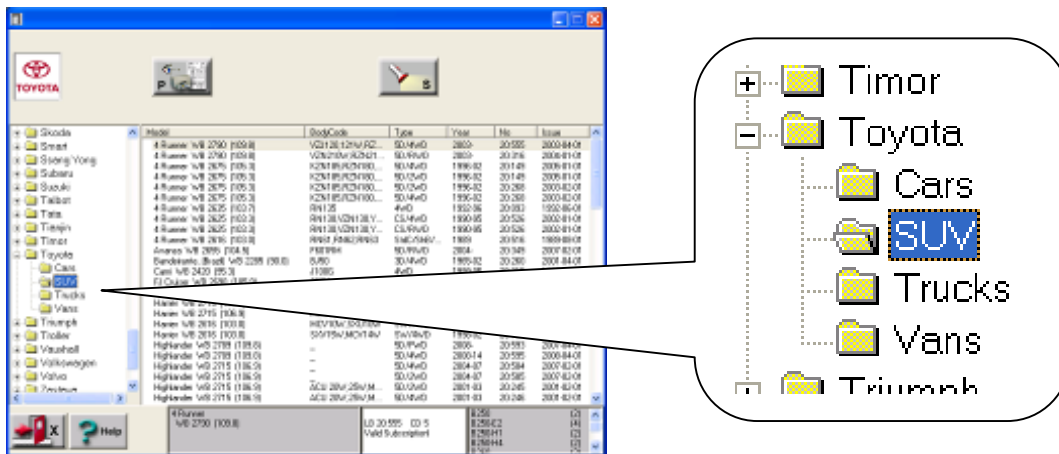

今回の例では、「Toyota」フォルダー → 「SUV」フォルダー

28. ダウンロードしたデータを探し、『P: データ表示』をクリックします。

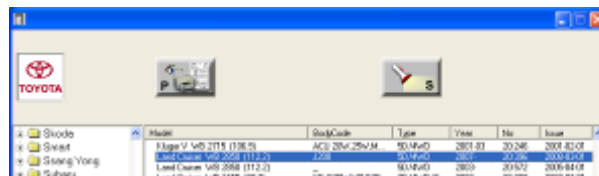

29. 車両データを表示します。

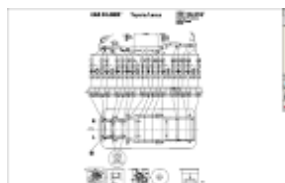

30. 車両データのインストール確認が出来ましたので、このあとは今まで通りにご使用ください。

注意！

次の車両を計測する場合は、必要に応じて「輸入車・国産車チェックアップリスト」を切り替えてください。

