

ヘッドライトテスタ

画像処理方式・手動正対式

HLT-185

高精度・高性能・信頼性アップ!

- ユーザー・インターフェースデザインにより、更なる進化を遂げた新しいヘッドライトテスタ
- 業界最大のLCD21インチワイドモニタ採用
- 高精度な新測定ロジックでエルポ点の検出を高速化
- 測定結果として配光映像の保存も可能
- 画面ゾーニング(測定情報エリア、作業情報エリアの区分け)による視認性、操作性の大幅向上
- ハロゲン・HID・LED(パルス制御式含む)に対応

人間工学に基づいたデザインで
使いやすさを追求!

インテグレートドグリップ



フットガード

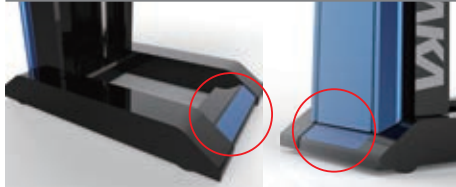

オプション
CS/IDIS
対応



Head Light Tester

YASAKA

■業界初のLCD 21インチワイドモニタ採用

ワイド型LCDモニタ (16:9) を採用、画面を作業情報エリア、測定情報エリアの二つに分け、視認性及び作業効率の向上を図ります。

測定情報エリア

配光像、ターゲットカーソル、また測定した数値を表示するエリア

作業情報エリア

測定ランプや、作業の進捗状況、次の操作を確認するためのエリア

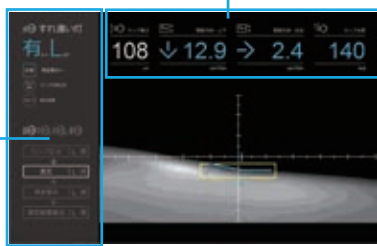

■拡大表示

通常表示の2倍サイズに拡大した状態で測定が行えます。

通常表示

拡大表示(x2倍サイズ)

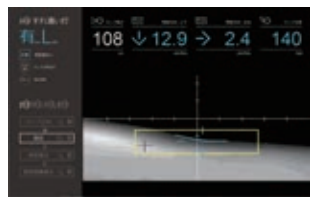
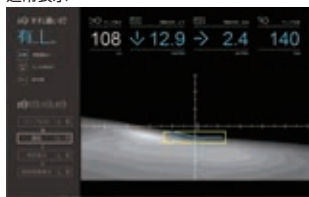

■表示パターン切替

様々な配光パターンを表示可能。ランプ配光により視認性の良い表示に切替えて測定を行えます。白黒表示、カラー表示の切替も行えます。

- ①16階調
- ②2階調
- ③ホットポイント
- ④白黒生画像(合格枠有)



- ⑤白黒スクリーン(処理有)
- ⑥白黒生画像(合格枠無)
- ⑦白黒スクリーン(処理無)
- ⑧カラー生画像(合格枠有)



- ⑨カラースクリーン
- ⑩カラー生画像(合格枠無)



■測定アシストモード

調整モード・目視モードを標準搭載。

調整モード



目視モード

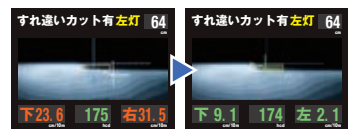

画面上に表示されたターゲットカーソル(エルボ点)に合わせてランプを調整します。

カーソルが安定しない場合、目視によりエルボ点を移動し、測定します。

■主要諸元

*精度保証範囲を超える表示値はフラッシングをします。
*単位: hcd(ヘクトカンテラ)は×100の単位となります。

商品型式		HLT-185
名称		前照灯試験器
型式		HLT-185
型式試験番号		JASEA-H-43
測定方式		手動式・集光式
検出方式		画像処理方式(CCDカメラ)
測定距離	(m)	1
光度指示範囲	走行灯 (hcd)※1	0~1,200 最小1
	すれ違い灯 (hcd)※1	0~1,200 最小1
上下照射方向	(cm/10m)	上20.0~0~下35.0 最小0.1
左右照射方向	(cm/10m)	左35.0~0~右35.0 最小0.1
表示方式		デジタル
ライト取り付け高さ測定範囲	(cm)	25~120
正対機構	車両	正対用照準器(スコープ)
	前照灯	手動式(CCDカメラ)
水平確認装置		丸型水準器
距離測定装置		コンベックスルーラー
電源		AC100V 3A 50/60Hz
本体寸法 (W×D×H) (mm)		838×646×1749
本体重量 (kg)		約95
標準ルーラー寸法 (W×H) (mm)		480×4,500 L型ルーラー
標準装備機能		判定表示機能、ランプ取付高さ自動測定機能、前部霧灯(フォグランプ)判定機能※2
標準付属品		マウス、副灯カバー(吸盤付)、受光部カバー、システム用中継BOX※3、システム用通信ケーブル※3
オプション設定		CS/IDS表示検査ライン接続(シリアル出力ポート)、※3前後移動タイプ・ガソリンスタンド仕様

※1 hcd(ヘクトカンテラ)は×100 c d を表します。

※2 前部霧灯の判定運用(記録簿への記載)については、管轄の運輸支局、整備振興会にご確認ください。

※3 類別CS、C8のみになります。

ランプ正対、照射方向2つのカメラにカラーカメラを採用し、測定精度を向上!!

正対画面: 白黒表示

正対画面: カラー表示

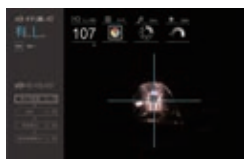

■コンプライアンスモード搭載

電源投入後LCDモニタの「判定規格値確認」画面にて基準値の確認をしないと測定が進まない業界初の機能です。

コンプライアンス画面

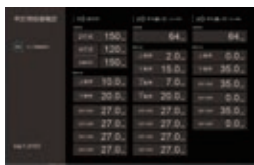

■専用ルーラー型式・仕様

※480mm標準仕様。

HLT-185用	ルーラー幅	ルーラー形状
HLT-R48-5	480mm ※	L型
HLT-R36-3	360mm	L型
HLT-R36-5	360mm	L型
HLT-R42-5	420mm	L型
HLT-FR48-5	480mm	5mm山型
HLT-FR48-22	480mm	22mm口型
HLT-R55-V	550mm	V型
HLT-R60-5	600mm	L型
HLT-R60-22	600mm	22mm口型
HLT-R60-22	600mm 前後移動式(ストローク600mm)	22mm口型
HLT-R100-22	1000mm 前後移動式(ストローク1000mm)	22mm口型

測定機能について

本テスタは平成29年4月に型式試験番号を取得したものであり、それ以降に市場で流通される前照灯(国内外含め)は、測定出来ない恐れがあります。

下向き測定機能について

1. カットライン水平部の配光がぼやけていたり、傾いていたり、凹凸があるランプ及び立ち上がり部の配光が特殊なランプは正しく測定できない場合があります。
2. カットラインの無い配光のランプは、上向き測定機能で測定します。
3. 右側通行用のランプは測定できません。

※本仕様・形状等は改良のため、予告なく変更することがありますのであらかじめご了承ください。



安全に関するご注意

●ご使用前に「取扱説明書」をよくお読みの上、正しくご使用ください。

株式会社 **イヤサカ**

本社 / 〒113-0034 東京都文京区湯島 3-26-9
TEL.03-3833-6110 FAX.03-5688-7074
http://www.iyasaka.co.jp

- 札幌支店 〒003-0873 札幌市白石区米里3条2-1-5 ☎(011)875-7100(代)
- 仙台支店 〒983-0835 仙台市宮城野区大槻10-23 ☎(022)257-3251(代)
- 東京支店 〒113-0034 東京都文京区湯島3-26-9 ☎(03)3833-6116(代)
- 関東支店 〒331-0046 さいたま市西区宮前町503-1 ☎(048)624-3257(代)
- 名古屋支店 〒460-0012 名古屋市中区千代田5-22-26 ☎(052)251-5831(代)
- 大阪支店 〒541-0058 大阪市中央区南久宝寺町4-3-6 ☎(06)6251-8581(代)
- 広島支店 〒739-0323 広島市安芸区中野東2-4-31 ☎(082)892-0391(代)
- 福岡支店 〒812-0871 福岡市博多区東雲町4-3-8 ☎(092)581-8480(代)
- 本社営業部 〒113-0034 東京都文京区湯島3-26-9 ☎(03)3833-6114(代)